



Presentación Seguro Colectivo de Gastos Médicos



asisa

Compañía de Seguros

SALUD EMPRESARIAL



as a Service



Programa de Atención Médico Primaria

Para hacer uso de este beneficio se debe de llamar al número 2503 2727 opción 1.

Consulta Médica Telefónica

Orientación Médica (sin costo) para aclarar dudas, tratamientos o medicamentos, las 24 horas del día los 365 días al año.

Consulta Médica a Domicilio con Co-Pago

Por un co-pago de \$5,000 cada asegurado podrá coordinar visita para consulta médica general (no urgencias) a domicilio.

Urgencias con Co-Pago

Por un co-pago de \$5,000 cada asegurado recibirá cobertura 24/7 de servicio de ambulancia ante cualquier accidente o crisis médica (urgencias específicas).



Johnny Pacheco Vega

Tel.: 2519-4550 / 2519-4527

Cel.: 8896-2315

jpacheco@uniserse.com

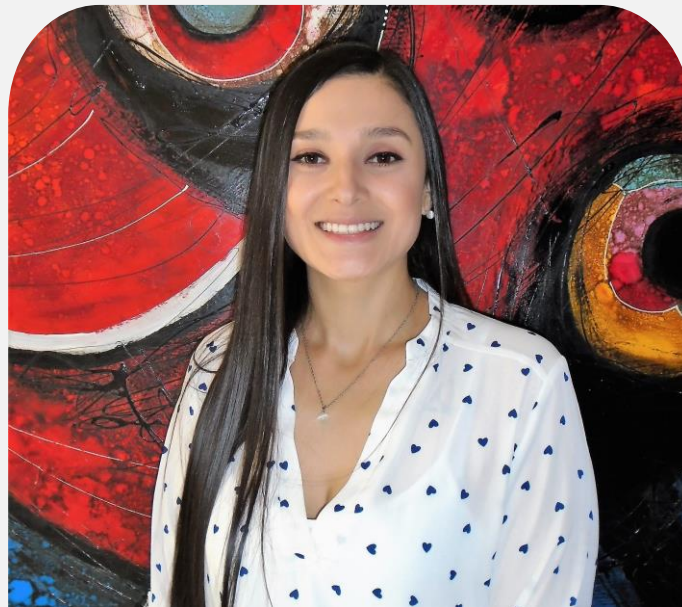

Kimberly Ocampo Sánchez

Tel.: 2519-4550 / 2519-4594

Cel.: 8342-0807

kocampo@uniserse.com